

Grunnmynd 1. hæðar, 1:100

Stærðir: Mhl:02
 Fasteignanúmer: F2182048
 Landeignanúmer: L222326
 Staðgreinir: 8401-10-00058001
 Brúttó flatarmál: 134,4 m²
 Brúttó rúmmál: 374,7 m³
 Lóðarstærð: 2250 m²
 Nýtingarhlutfall: 0,138 (með starfsmannahúsi)
 Byggingarlýsing:

Sótt er um leyfi til breyta núverandi hlöðu (218-2048 Merking 02 0101) sem stendur á viðskipta- og þjónstulöð (landnr. 222326) í íbúð. Upphaflega, árið 1937, var húsið byggt sem íbúðarhús og var notað sem slíkt fyrstu árin þangað til því var breytt í hlöðu. Húsið er áfast starfsmannahúsi sem var endurinnréttað árið 2014 úr gömlum fjárhúsum, byggðum árið 1960 og véla- og verkfæragemymslu sem byggð var árið 1973. Með þessum breytingum má segja að verið sé að klára endurbætur á heildarbyggingunni en starfsmannahúsið stendur undir skemmdum vegna hlöðunnar sem heldur hvorki vatni né vindum. Leitast verður til að halda formi hússins eins og það er í dag en gluggar og hurðir koma til með að breytast ásamt ytra byrgði þess. Íbúðin verður með eldhúsi, stofu, borðstofu og baðherbergi á neðri hæð og með fjórum svefnherbergjum og tveimur salernum á efri hæð. Núverandi bygging er úr steinsteypu og með timburþaki og verða veggir einangraðir að utan með 100 mm einangrun og klædd með loftræstri standandi tímurklæðningu (lerki). Að innan verða veggir klæddir með raflagnagrind og gipsklæddir (klæðning í flokki 1). Þak verður endurbýtt og hækkað sem nemur hæð þaksperra. Þakið verður úr 45x245 mm timbri með 220 mm einangrun með vindpappa (vindvörn) á milli sperra. Þakið verður klætt með 25x150 borðaklæðningu, þakpappa og síðan bárujárni. Að innanverðu verður rakavarnarlag, 35x45 mm rafmagnsgrind og einfallt lag af gipsi (klæðning í flokki 1). Gluggar verða ál / timburgluggar.

Einangrað verður með 100 mm einangrun ofan á fyllingu úr grunni hússins og steypt yfir hana með 120 mm þykkri steypu og verður gólfhliti fræstur í botnplötu. Milligólf verður úr 45x145 timbri með 150 mm steinullareinagrun á milli gólfbita. Að ofan verður gólf með 22 mm spónaplötum þar ofan á einangrunarmottum með gólfhitalögnum og að lokum gólfefni. Að neðan kemur 35x45 mm rafmagnsgrind og 12,5 mm gipsklæðning (klæðning í flokki 1). Húsið verður loftræst með loftunarristum á gluggum. Neysluvatslagnir verða úr álþexi. Raflagnir verða lagðar í rafmagnsgrind á veggjum og loftum. Inntök verða í núverandi tæknirými/inntaksrými sem er sambyggt starfsmannahúsi. Skólplagnir verða tengdar núverandi rotþró.

Íbúðin verður eitt brunahólf og verður veggur milli íbúðar og starfsmannarýmis með EI60 brunavörn. Samtengdir reykskynjarar skulu vera í íbúðinni. Reykskynjarar skulu vera í hverju svefnherbergi og á gangi á efri hæð og í eldhúsi og stofu á neðri hæð. Hljóstyrkur reykskynjara í hverju rými skal vera 75 dB(A). Byggingin verður í notkunarflokki 3. Handslökkvítæki verður í anddyri og skulu þau vera léttvatnstæki. Björgunarop og fellistigar eru út úr öllum svefnherbergjum. Björgunarop skulu vera að lámærkstærð b_{xh} = 60x90 cm og eru topphengd. Björgunarop skulu haldast opin við rýmingu og þau skal vera hægt að opna án lykils eða annarra verkfæra.

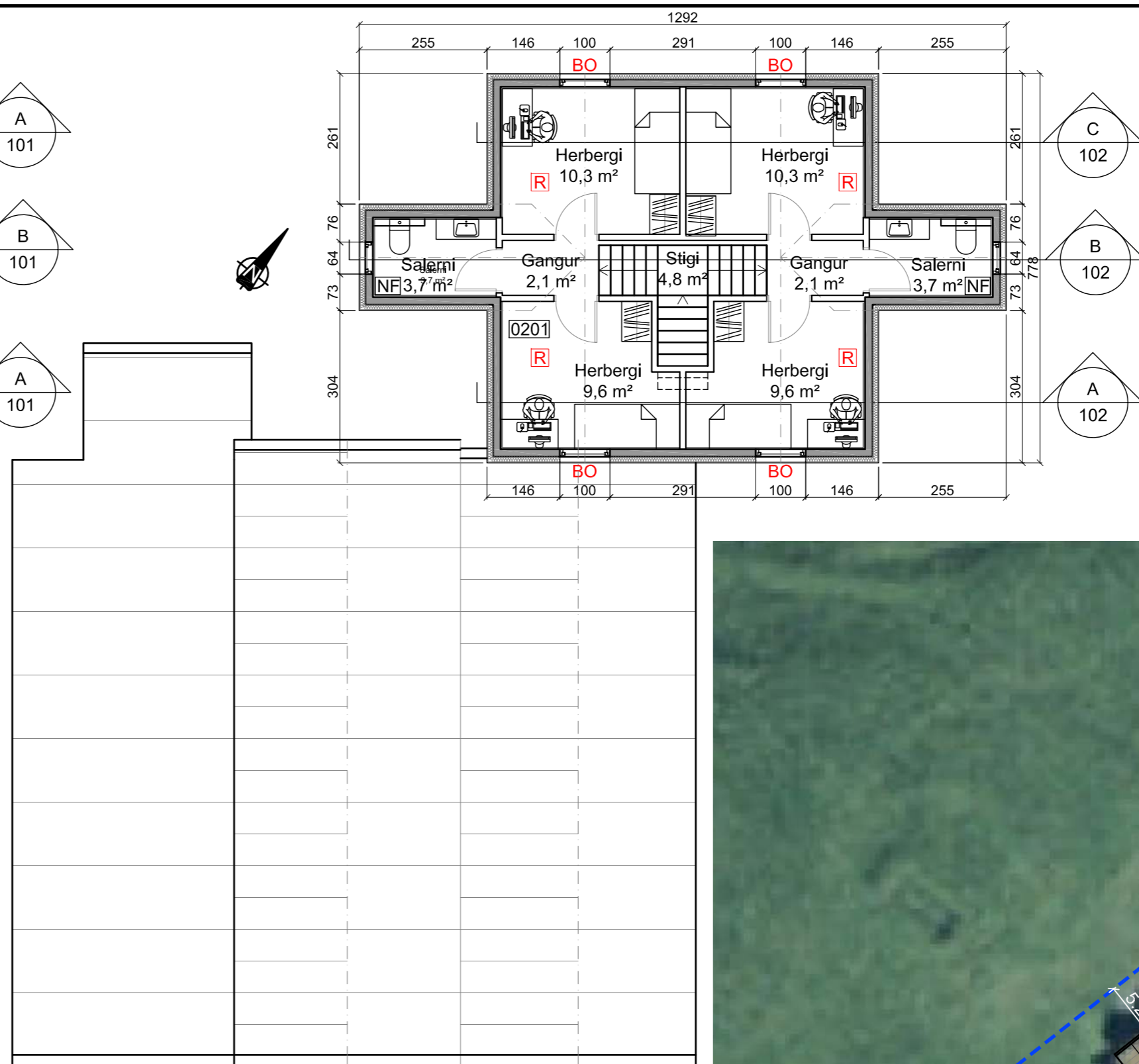

Grunnmynd 2. hæðar, 1:100

- Skýringar**
- SL Slökkvítæki
 - R Reykskynjari
 - HS Hitaskynjari
 - LR Loftræsing
 - BO Björgunarop (B min=0,6 m og B+H=1,5 m)
 - NF Gólfniðurföll
 - RP Rotþró
 - ST Stjórnstöð eldvarnarkerfis
 - BS Brunaslanga
 - Útgangur

Greinargerð hönnuðar:

Óskað er eftir því að víkja frá eftirfarandi ákvæðum 6. hluta byggingarreglugerðar:

- 3. mgr. 6.5.2. gr. um frágang handlista en á efri hæð nær handlisti ekki 0,3 m upp fyrir efsta stígaþrep vegna hurða inn í herbergi sem stjórnast af lofthæð efri hæðar og eru upp við stígaþrepin.
- 2. mgr. 6.7.2. gr. um lofthæð og birtuskilyrði, en lofthæð herbergja á efri hæð (1,4 - 2,56 m) er undir mörkum skilgreindum í greininni.

Ekki er hægt að uppfylla þessi ákvæði án þess að breyta að verulegu leyti megin gerð mannvirkis, burðarvirki, útliti og öðrum sérkennum sem vert er að varðveita í svo gömlu húsi.

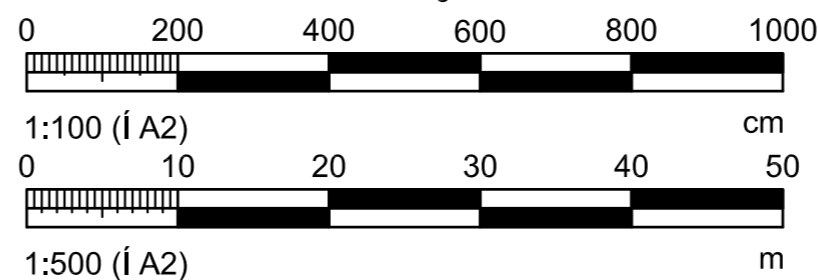

Afstöðumynd, 1:500

VERKHOF EHF

Fellsmúli 26 • 108 Reykjavík • Sími: 517 9050 • Netfang: verkhof@verkhof.is

Heiti verks:		Uppsali 3		Hönnuðir:	Svavar M. Sigurjónsson	180867-3419	Dags:	18.05.2021
Suðursveit - Sveitarfélaginu Hornafirði				Björgvín O. Sigurjónsson	110481-8279		Geymslunr.:	101
Heiti teikningar:		Aðal- og brunavarnaruppdráttur:		Samþykkt:		Verknúmer:		21-45
1. hæð		Grunnmynd, afstöðumynd og skýringar		Aðalhönnuðir:		Mælikv.:		1:100 / 1:500
Hannað: BÖS/SMS		Yfirlit: BÖS		Mælt:		Yfirlit: SMS		101
				Svavar M. Sigurjónsson		180867-3419		Útgáfa:

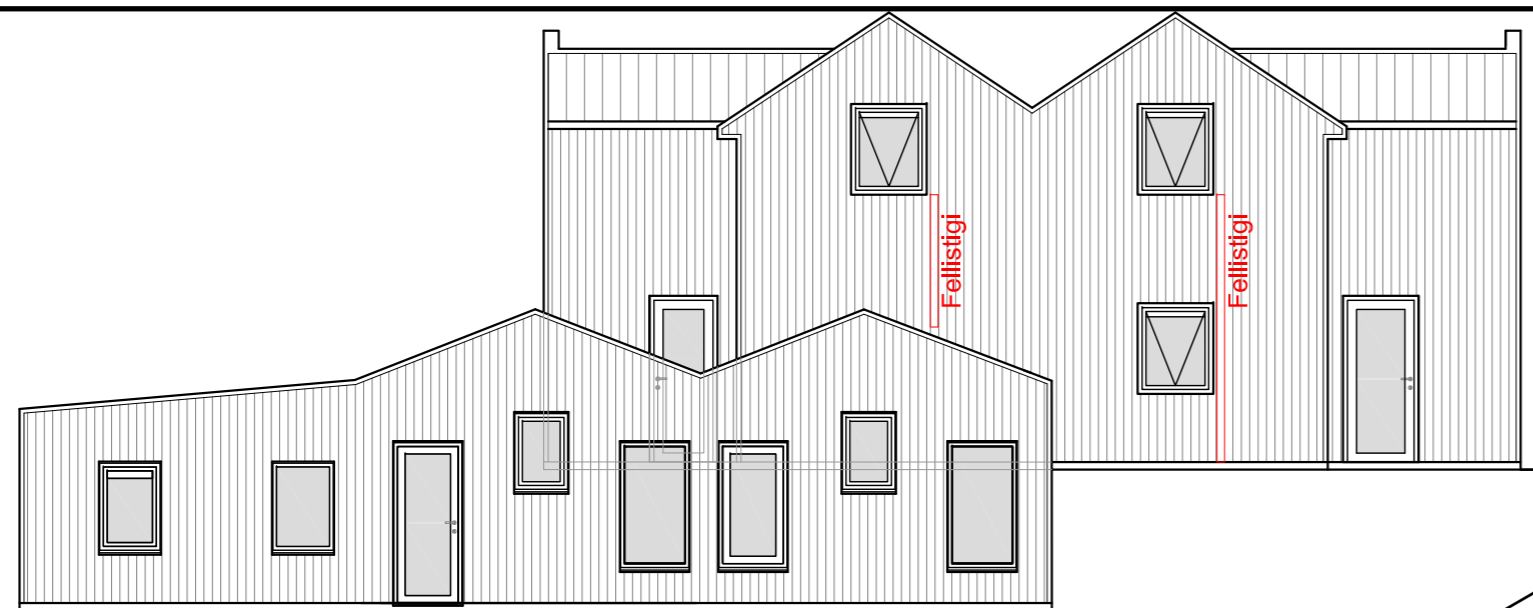

Útlit suður, 1:100

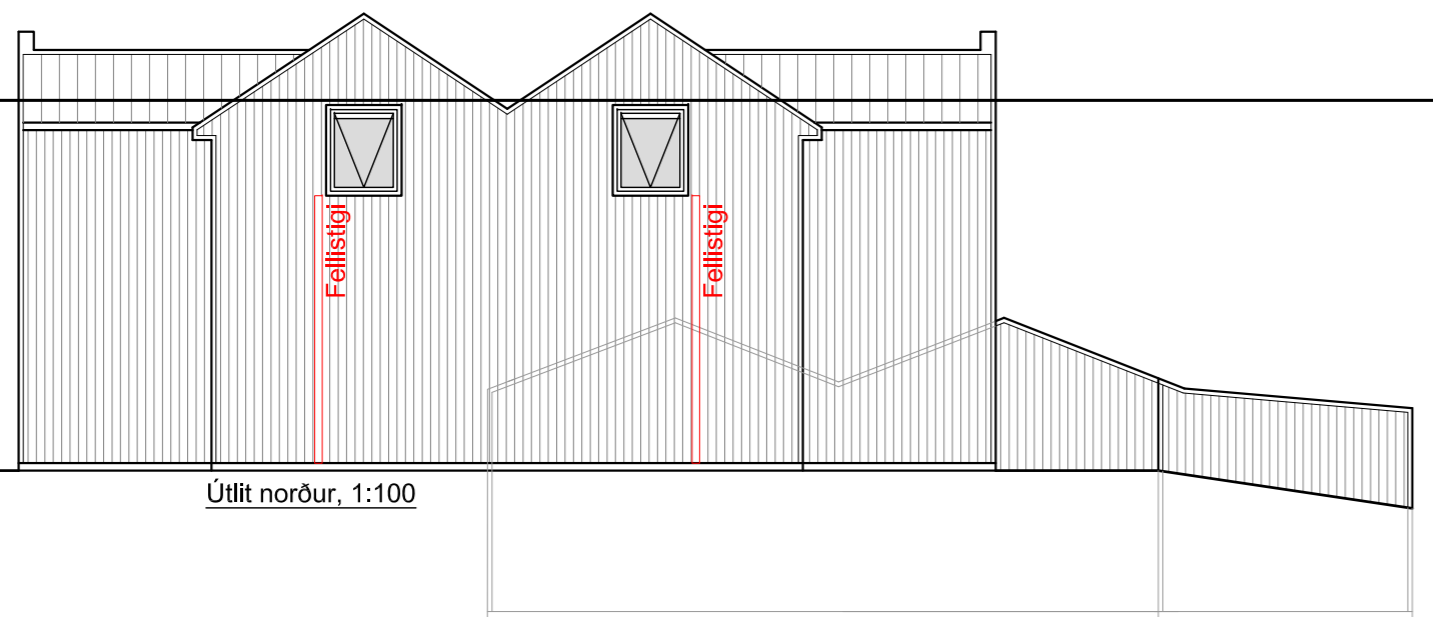

Útlit norður, 1:100

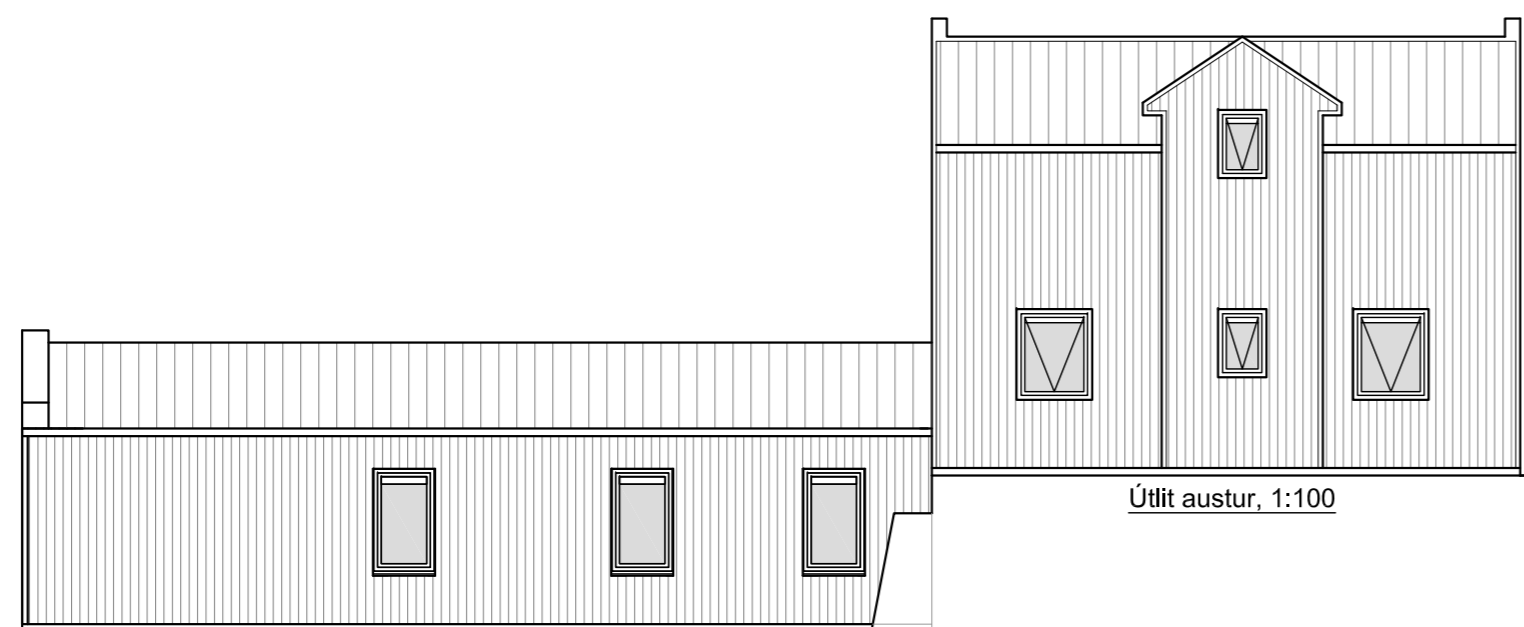

Útlit austur, 1:100

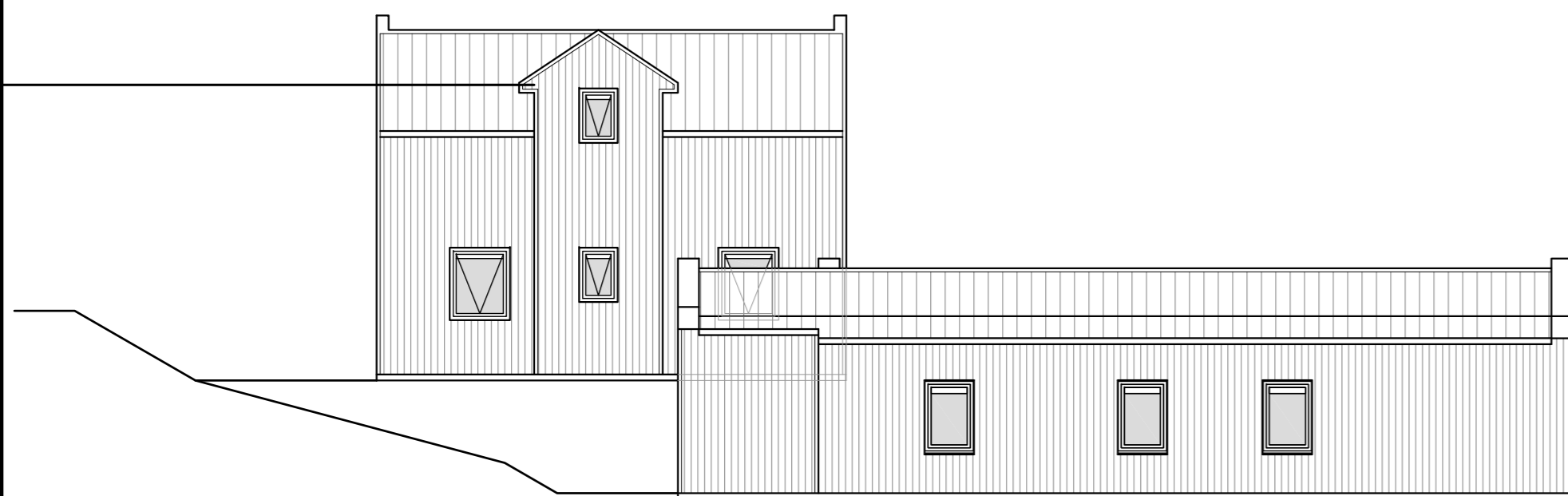

Útlit vestur, 1:100

Dags:	Nr.	Breytingar:	Samb.

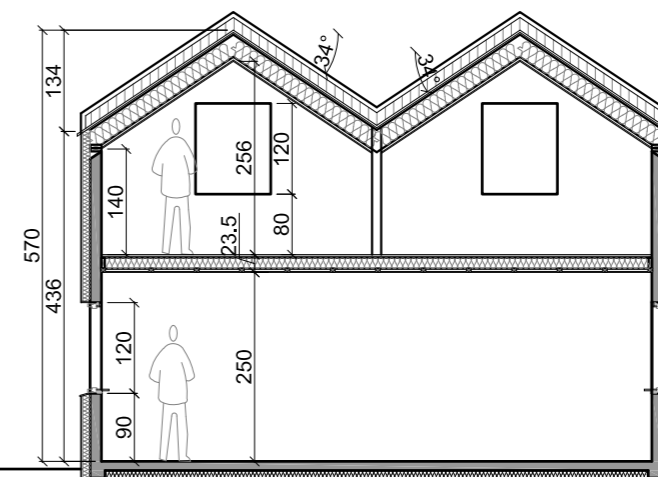

Snið C, 1:100

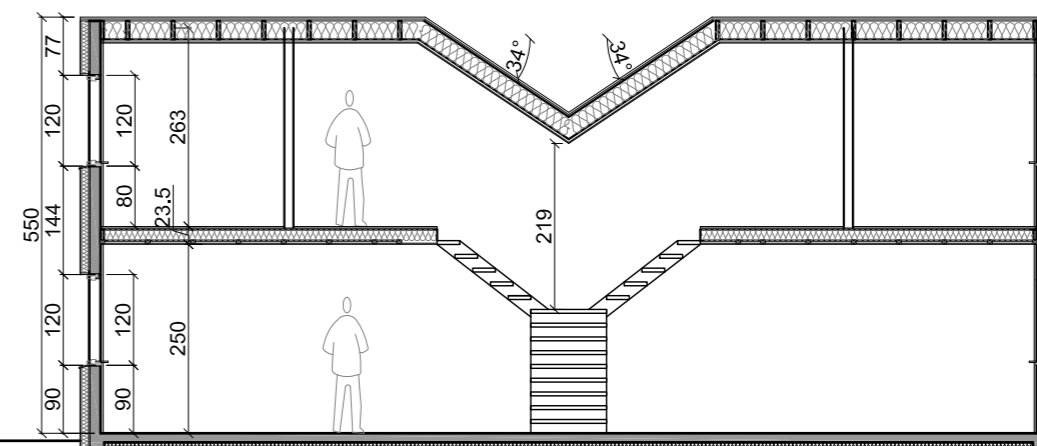

Snið B, 1:100

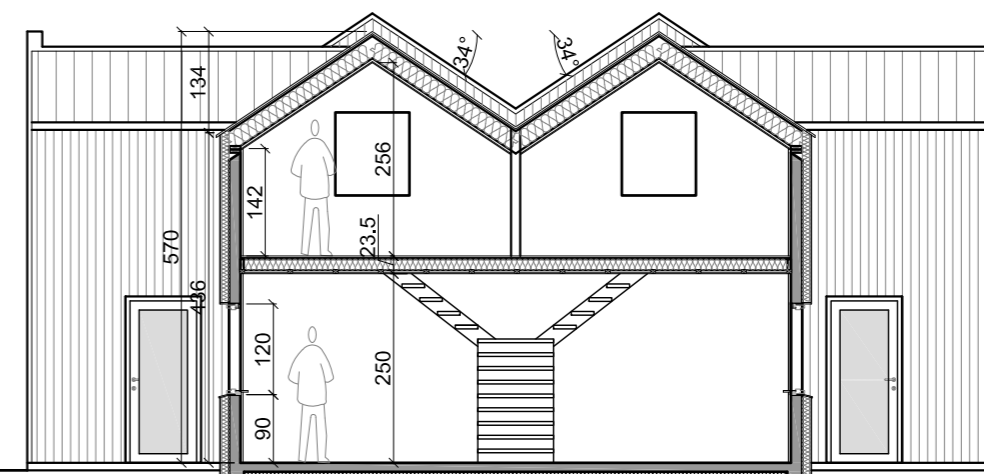

Snið A, 1:100

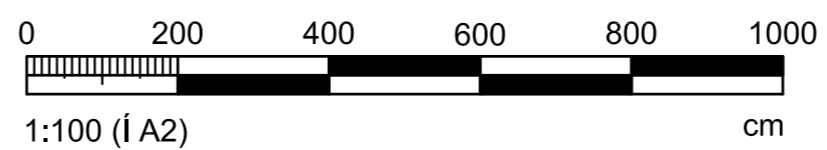

Fellsmúli 26 • 108 Reykjavík • Sími: 517 9050 • Netfang: verkhof@verkhof.is

Heiti verks: Uppsafir 3 Suðursveit - Sveitarfélaginu Hornafirði		Hönnuðir: Svavar M. Sigurjónsson 180867-3419 Björgvín Ó. Sigurjónsson 110481-5279	Dags: 18.05.2021
Heiti teikningar: Aðal- og brunavarnaruppdráttur: 1. hæð Snið og útlit		Samþykkt:	Verknúmer: 21-45
Mælikvæði: 1:100		Útgáfa:	102
Hannað: BÓS/SMS	Telknaft: BÓS	Mælt:	Yfirark: SMS

Skráningartafla: Uppsafir 3 - Íbúð

Reikna

Landeignanúmer: L222326 Staðgreinir: 8401-10-00058001
 Matshlutanúmer: 02
 Fjöldi matshluta á landeign: 2
 Skrásetjari: Svavar M. Sigurjónsson
 Kennitala: 1808067-3419
 Dags.: 15.5.2021

Reikningi lokið

Brúttóflötur: 137,4 m²
 Brúttó rúmmál: 374,7 m³

Birt flatarmál: 134,4 m²
 Skiptarúmmál: 280,840 m³

Dags:	Nr.	Breytingar:	Samb.

Skráningartafla: Uppsafir 3 - Íbúð
 Landeignanúmer: L222326
 Matshlutanúmer: 02
 Útgáfa: 5.00
 Skrásetjari: Svavar M. Sigurjónsson
 Kennitala: 1808067-3419
 Dags.: 15.5.2021

Uppskipting og lýsing				Stærðir														
D0	D1	D2	D3	D4	D5	D5M	D6	D7	D8	D9	D10a	D10b	D11	D12	D13	D14	D15	
Lokun	Rými hæð-röð	Notkun texti	Höfuð-flokkun	Eignar-hald	Botnflötur m ²	Milliflötur m ²	Stigar m ²	Op m ²	Brúttóflötur m ²	Brúttóflötur sh < 1,8	Salarhæð min	Salarhæð max	Brúttó rúmmál m ³	Nettóflötur m ²	Birt flatarmál m ²	Reiknitala skiptarúmmáls	Skipta-rúmmál m ³	
Matshluti Botn					142,2	0,0	5,2	4,8	137,4	3,0			374,7	110,0	134,4		280,840	
A	01 0101	1. Hæð íbúð	N	0101	70,5 70,5	0,0	5,2 5,2	0,0	70,5 70,5	0,0	2,74	2,74	192,8 192,8	58,6 58,6	70,5 70,5	2,74	160,564	
A	02 0201	2. Hæð íbúð	N	0101	71,7 71,7	0,0	0,0	4,8 4,8	66,9 66,9	3,0 3,0	1,63	2,97	167,8 167,8	51,4 51,4	63,9 63,9	2,34	120,276	

Athugasemdir

Sameignir sumra

Eignar-hald	Notkun texti	Y-eignarhald	Notkun texti	Reikni-regla	Eignarhlutur
0101	Íbúð				
Skiptarúmmál					
Eignar-hald	Notkun texti	Birt flatarmál m ²	Séreign m ³ án sameignar	Séreign og sameign m ³	
0101	Íbúð	134,4	280,840	280,840	
		Alls	134,4	280,840	280,840

	Lóð m ²	Botnplata		Hjúpflötir					
		Botnplata m ²	Botnplata m ²	Útveggir m ²	Glugga- og dyraop m ²	Þak m ²	Þakgluggar og þakop m ²	Ersti hæðarkóti	Ummál ofanjarðar
Matshluti	2250	14,1	70,5	199,8	17,2	86,1		5,7	41,4

Yfirlit	D5 Botnflötur m ²	D5M milliflötur m ²	D7 op m ²	D8 Brúttóflötur m ² með V og F	D9 Brúttóflötur undir 1,8 m með V og F	D11 Brúttórúmmál m ³	D12 Nettóflötur m ²	D13 birt flatarmál m ²
A rými	142,2		4,8	137,4	3,0	360,6	110,0	134,4
Svalir A lokun								
B rými								
C rými								
Fylgirými (F)								
Afgangsrými (V)								
Botnplata						14,1		
Samtals:	142,2	0,0	4,8	137,4	3,0	374,7	110,0	134,4

Flatarmál nýtingarhlutfalls er A rými + B rými, undanskilið er brúttóflatarmál rýma með salarhæð lægri en 1,8 m, samkvæmt skipulagsreglugerð 2013 (breyting var gerð 2016). Notkun rýma hefur ekki áhrif á útreikning nýtingarhlutfalls.

Flatarmál til útreiknings nýtingarhlutfalls	m ²	Lóð m ²	Hlutfall
	134,4	2.250,0	0,06



Fellsmúli 26 • 108 Reykjavík • Sími: 517 9050 • Netfang: verkhof@verkhof.is

Heiti verks:	Uppsafir 3 Suðursveit - Sveitarfélaginu Hornafirði	Hönnuðir: Svavar M. Sigurjónsson 180867-3419 Þjörgvín Ó. Sigurjónsson 110481-5279	Dags: 18.05.2021 Geymslunr.: 101
Heiti teikningar:	Aðal- og brunavarnaruppdráttur: Skráningartafla	Samþykkt:	Verknúmer: 21-45
Flamað: SMS	Teiknari: SMS	Mælt:	Mælikv: 1: - - -
Yfirfarið: BÓS	Samþykkt:	Teikn.nr.:	Utgáfa: 103

P:\Verk 2021\12-1-45 Uppsafir - Suðursveit\03 Teikningar\A-teikn101 Uppsafir.dwg